Simbologia	
Tuberia de agua fría	
Tuberia de agua caliente	
Tuberia de agua fría con presión más desfavorable	
Toma y llave de corte de acometida	
Preinstalación de contador	
Llave de alcinado	
Caldera a gas para calefacción y ACS	
Llave de local húmedo	
Consumo con hidromezclador	
Consumo de agua fría	
Punto de consumo con mayor caída de presión	

Simbologia	
Conexión con la red general de saneamiento	
Pozo de registro	
Colector maestro de aguas residuales	
Arqueta	
Consumo con hidromezclador	
Inodoro con cisterna	

2405-MEZQUITA EN NAVE S M AGUILA

PROYECTO DE ADAPTACION DE NAVE A MEZQUITA

Escala: 1:100

HS 1: Protección frente a la humedad, HS 3: Calidad del aire interior, HS 4: Suministro de agua, HS 5: Evacuación de aguas residuales y HS 5: Evacuación de aguas pluviales

Materiales utilizados para las tuberías	
Acometida general (1)	Tubo de polietileno PE 100, PN=10 atm, según UNE-EN 12201-2
Alimentación	Tubo de acero galvanizado, según UNE-EN 10255
Instalación interior	Tubo de polietileno reticulado (PE-Xa), serie 5, PN=8 atm, según UNE-EN ISO 15875-2
Aislamiento térmico (A.C.S.)	Coquilla de espuma elastomérica

Diámetros utilizados en la instalación interior	
Lavabo (Lvb)	16 mm
Inodoro con cisterna (Sd)	16 mm
Fregadero doméstico (Fr)	16 mm

Materiales utilizados para las tuberías	
Tubería de ventilación primaria	Tubo de PVC

Materiales utilizados para las tuberías	
Acometida general	Tubo de PVC liso, serie SN-4, rígidez anular nominal 4 kN/m2, según UNE-EN 1401-1
Colector enterrado	Tubo de PVC liso, serie SN-2, rígidez anular nominal 2 kN/m2, según UNE-EN 1401-1
Colector en losa de cimentación	Tubo de PVC liso, serie SN-4, rígidez anular nominal 4 kN/m2, según UNE-EN 1401-1
Tubería de ventilación primaria	Tubo de PVC
Red de pequeña evacuación	Tubo de PVC, serie B, según UNE-EN 1329-1

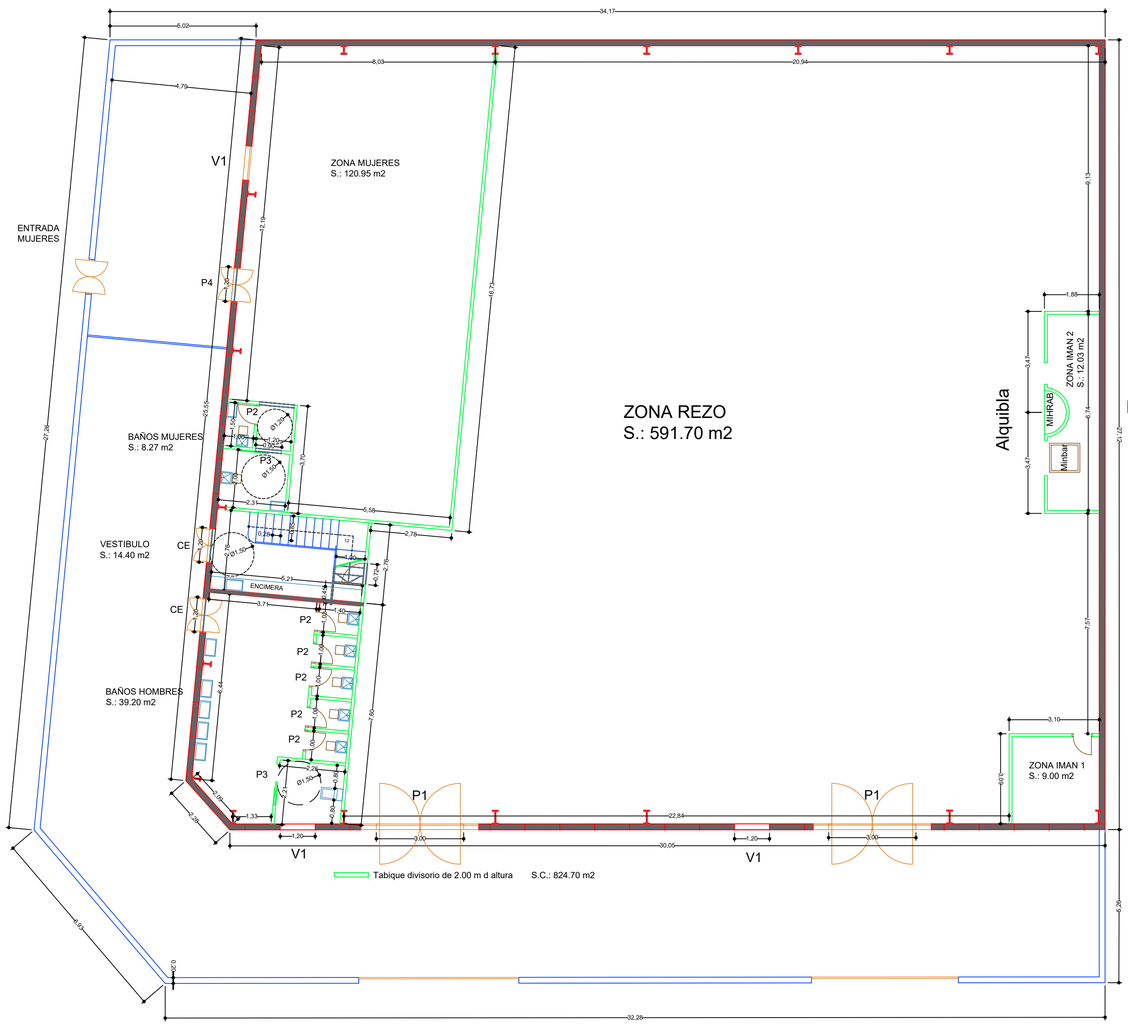

PLANTA BAJA

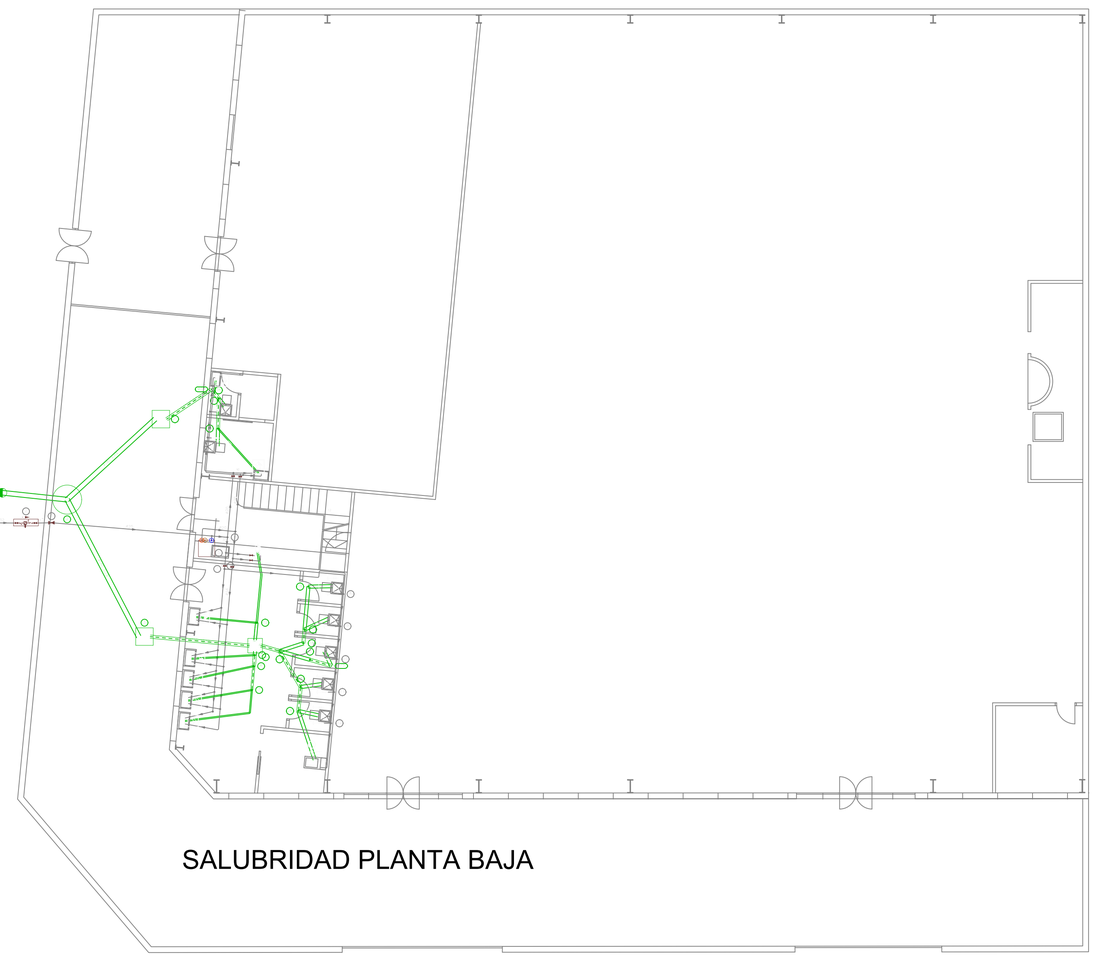

SALUBRIDAD PLANTA BAJA

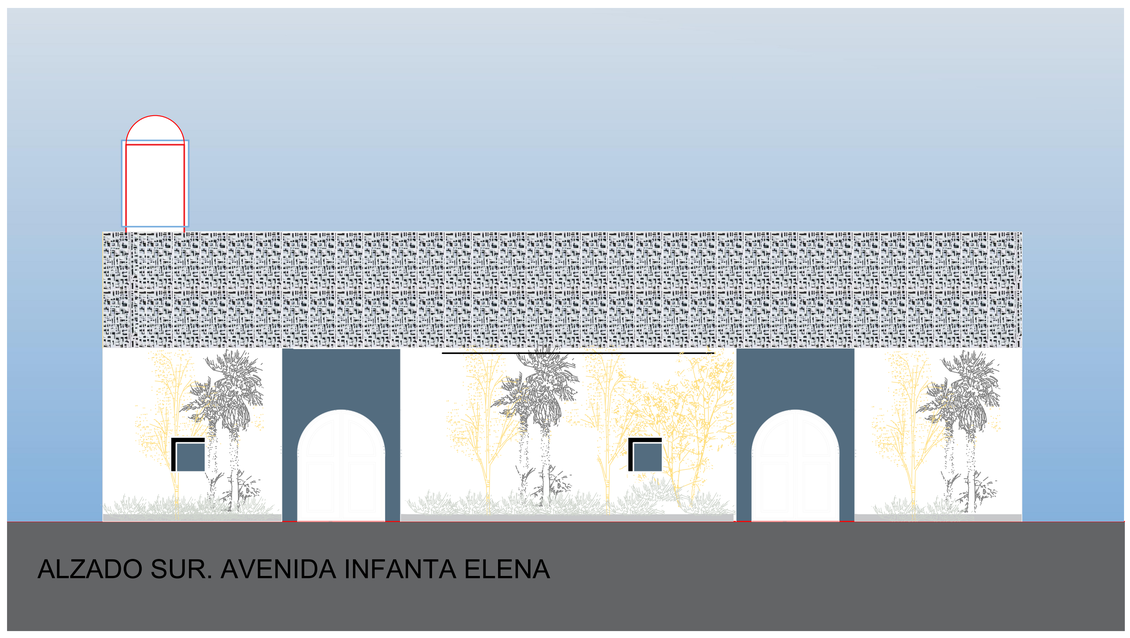

ALZADO SUR. AVENIDA INFANTA ELENA

SALUBRIDAD PLANTA CUBIERTA

2405-MEZQUITA EN NAVE S M AGUILA

PROYECTO DE ADAPTACION DE NAVE A MEZQUITA

Escala: 1:100

HS 1: Protección frente a la humedad, HS 3: Calidad del aire interior, HS 4: Suministro de agua, HS 5: Evacuación de aguas residuales y HS 5: Evacuación de aguas pluviales

Simbologia	
	Terminal de aireación

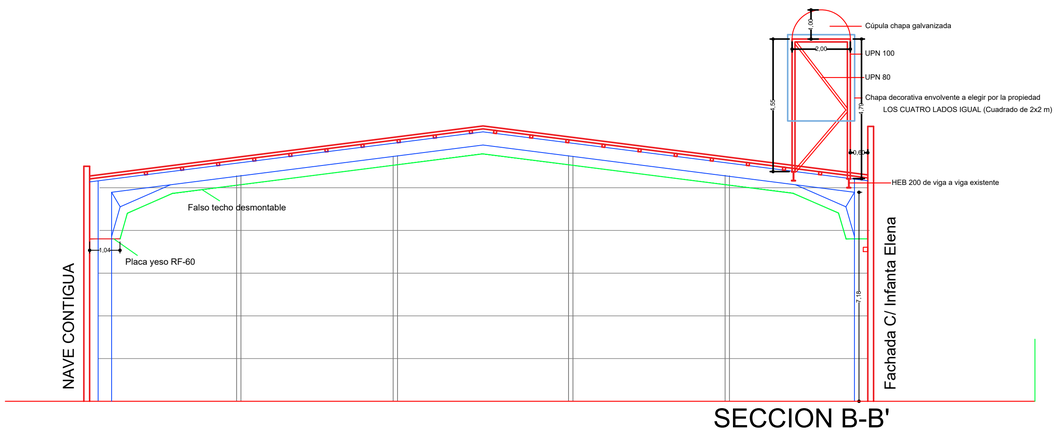

SECCION B-B'

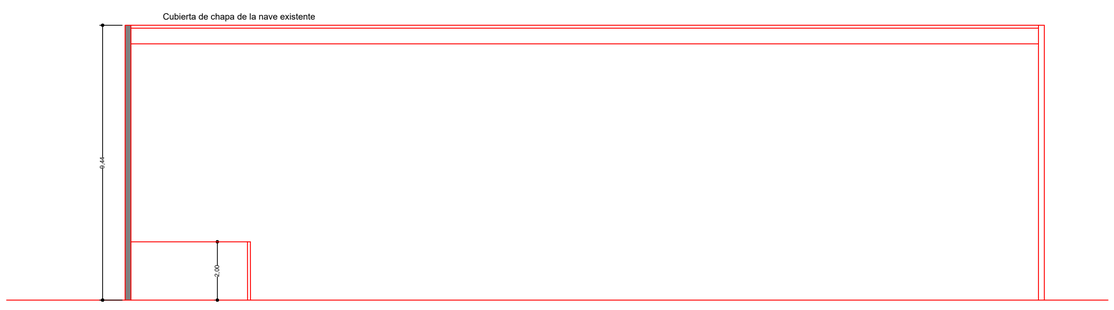

SECCION

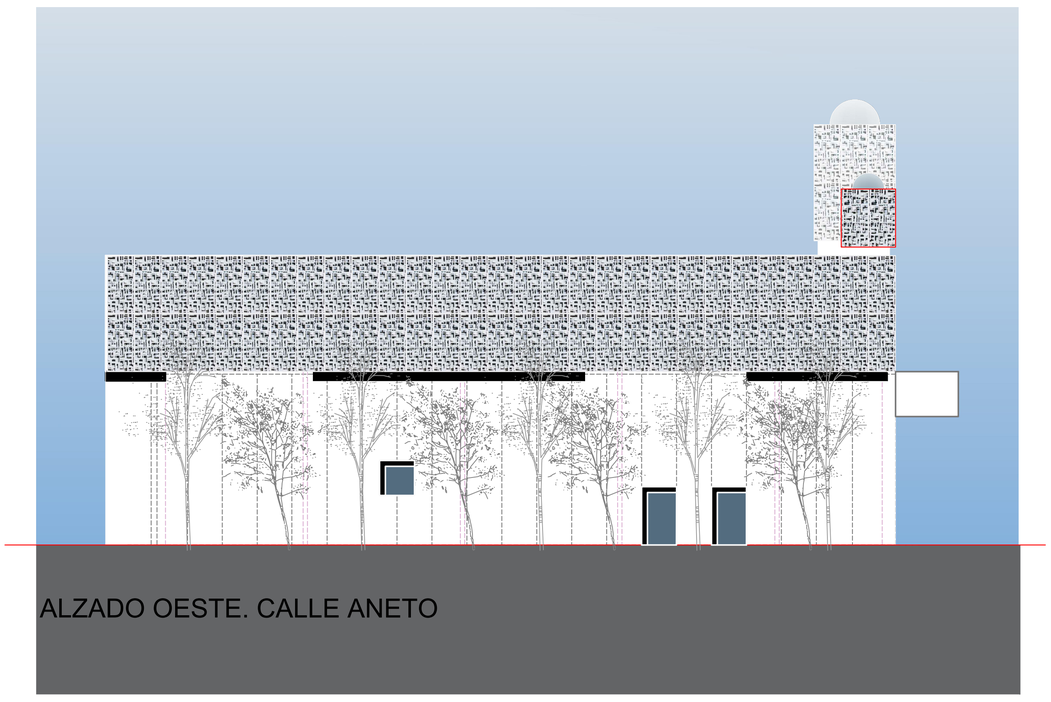

ALZADO OESTE. CALLE ANETO

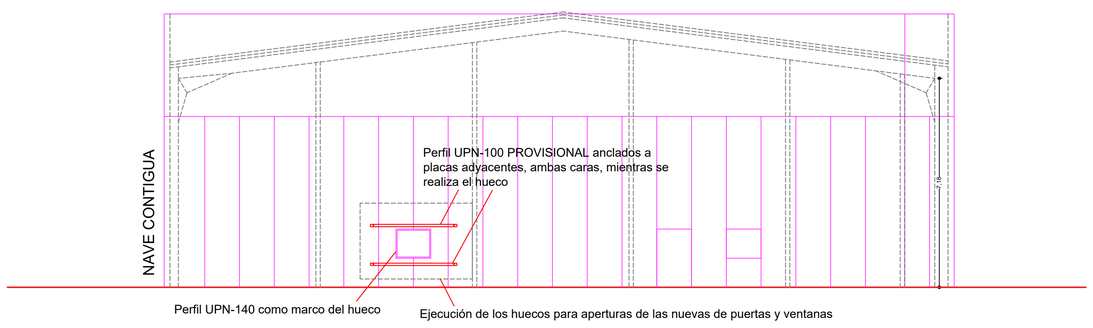

3 Udes	2 Udes	6 Udes	1 Udad	2 Udes
Madera. Abatible Refuerzo perimetral UPN100	Madera. Abatible	Madera. Abatible	Madera. Abatible Refuerzo perimetral UPN100	Madera. Corredera
V1	P1	P2	P3	P4

CARPINTERIA

***Miguel Ángel Almagro Mora**, Colegiado 0058 COAAL - C/ Lope de Vega, 31. 04003. Almería. Tel.: 610 08 23 90-E-mail.: almagromoramiguel@gmail.com*

PLANO Nº 02	ARQUITECTO/s:	PROYECTO	ADAPTACIÓN DE NAVE EXISTENTE PARA USO MEZQUITA
		PROMOTOR	COMUNIDAD MUSULMANA AL NOUR WA ALMAN DE S. M. DEL AGUILA
		SITUACIÓN	CALLE ANETO 19 ESQUINA AVENIDA INFANTA ELENA. SANTA MARÍA DEL ÁGUILA. EL EJIDO. ALMERIA
		PLANO DE	PLANTAS, ALZADOS, SECCIONES, SALUBRIDAD, CARPINTERIA

FECHA: STBRE 2024

ESCALA: COTAS

REFERENCIA: 2401

OBSERVACIONES: Los usuarios deberán respetar todas las condiciones de este documento.

Este plano no podrá ser utilizado por terceros para presentar ante cualquier administración u organismo público.